



Ministerio de Agricultura, Ganadería y Pesca
Presidencia de la Nación

PRODUCCIÓN DE HARINAS DE TRIGO

JUNIO 2022

Datos provisorios al 29 de Julio de 2022

GESTIÓN DE LA
INFORMACIÓN

DIRECCIÓN NACIONAL DE
CONTROL COMERCIAL
AGROPECUARIO

MINISTERIO DE
AGRICULTURA, GANADERÍA
Y PESCA

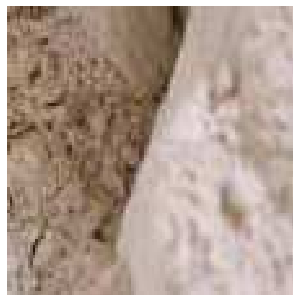

PRODUCCIÓN HARINAS DE TRIGO

Junio 2022

MOLIENDA DE TRIGO PAN Y TRIGO CANDEAL

La molienda de trigo pan y trigo candeal declaradas en el mes de Junio de 2022 por los industriales del sector, nos arrojan los siguientes números: 519.058 tn. y 24.898 tn. respectivamente.

MOLIENDA DE TRIGO PAN	2.019	2.020	2.021	2.022	Variación 22/21
ENERO	448.769	531.987	448.793	423.510	-5,63
FEBRERO	430.166	485.972	440.645	460.501	4,51
MARZO	490.466	502.782	513.642	552.674	7,60
ABRIL	518.895	555.395	500.898	499.060	-0,37
MAYO	558.375	569.985	524.200	516.972	-1,38
JUNIO	536.419	530.230	516.737	519.058	0,45
JULIO	560.920	585.162	544.124		
AGOSTO	539.797	517.364	523.302		
SEPTIEMBRE	502.732	499.587	514.096		
OCTUBRE	509.053	496.035	478.217		
NOVIEMBRE	486.931	429.895	459.917		
DICIEMBRE	485.693	401.269	452.937		
TOTAL ACUMULADO ANUAL	6.068.216	6.105.663	5.917.508	2.971.775	

MOLIENDA DE TRIGO CANDEAL	2.019	2.020	2.021	2.022	Variación 22/21
ENERO	18.141	22.761	20.988	19.525	-6,97
FEBRERO	20.755	22.942	22.795	20.119	-11,74
MARZO	23.127	29.498	28.438	29.332	3,14
ABRIL	24.370	30.447	25.632	29.926	16,75
MAYO	22.816	29.455	25.472	27.739	8,90
JUNIO	24.868	26.947	20.605	24.898	20,83
JULIO	24.690	27.914	22.866		
AGOSTO	22.294	26.243	24.000		
SEPTIEMBRE	21.346	22.177	20.303		
OCTUBRE	21.918	24.255	19.543		
NOVIEMBRE	19.832	19.119	19.365		
DICIEMBRE	16.594	14.307	18.777		
TOTAL ACUMULADO ANUAL	260.751	296.065	268.784	151.539	

Las moliendas de Trigo Pan y la de Trigo Candeal fueron mayores en un 0,45% y 20,83% respecto al mismo mes del año anterior. La comparación con el mismo período del año anterior (Enero-Junio) resultan superiores en un 0,91 % para Trigo Pan y en un 5,29 % para Trigo Candeal.

PRODUCCIÓN HARINAS DE TRIGO

Junio 2022

PRODUCCIÓN DE HARINAS DE TRIGO

La producción del mes de Junio de 2022 fue de 413.686 toneladas para harinas, sémolas, semitines y salvado (trigo pan y candeal), destacándose la elaboración de Harinas de Trigo Tipo 000 con un total de 286.274 toneladas (69,20%), 93.332 toneladas (22,56%) para las Harinas de Trigo Tipo 0000 y 17.889 toneladas (4,32%) de Sémola de Trigo Candeal.

PRODUCTOS	PARTICIPACION	
	JUNIO 2022 (TN)	SOBRE EL TOTAL (%)
H. DE TRIGO TIPO 000	286.274	69,20
H. DE TRIGO TIPO 0000	93.332	22,56
SÉMOLA DE TRIGO CANDEAL	17.889	4,32
OTRAS H. DE TRIGO	6.835	1,65
SEMOLIN	4.305	1,04
HARINA INTEGRAL	1.792	0,43
SEMITIN DE TRIGO	1.555	0,38
H. DE TRIGO CANDEAL	943	0,23
SALVADO DE TRIGO	460	0,11
H. DE TRIGO TIPO O	187	0,0452
HARINETA DE TRIGO CANDEAL	73	0,0176
SÉMOLA DE TRIGO PAN	35	0,0085
H. DE TRIGO TIPO OO	6	0,0015
TOTAL GENERAL	413.686	100

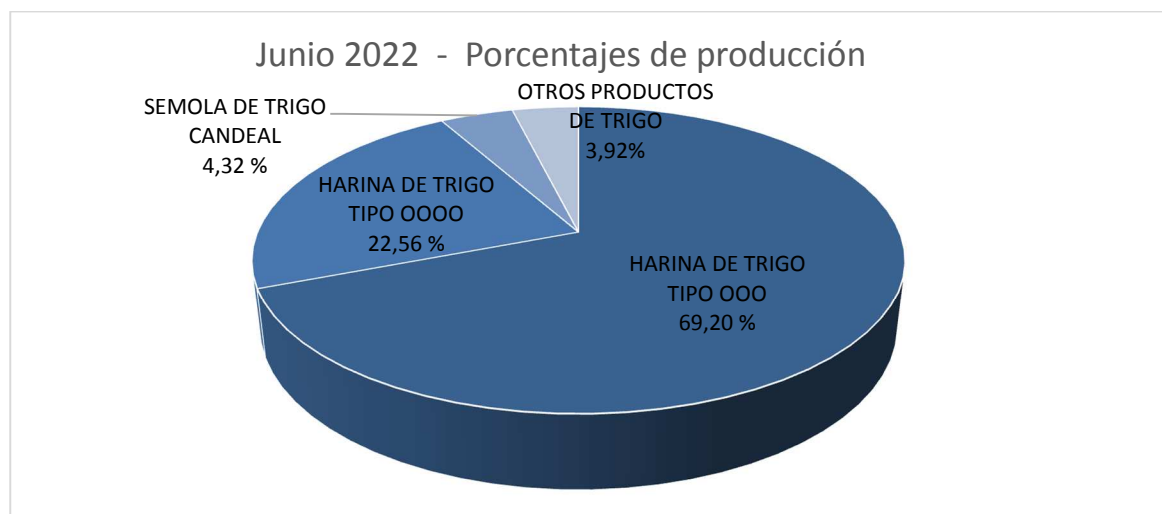

Nota: El informe se realiza a partir de los datos proporcionados por los operadores inscriptos en RUCA bajo las actividades industriales, en cuyos establecimientos se obtienen harinas como parte del proceso de industrialización.

PRODUCCIÓN DE HARINAS POR REGION

La mayor concentración de producción de harinas de trigo para el mes en cuestión se encuentra en la Región CENTRO (Buenos Aires, Córdoba, La Pampa y Santa Fe) alcanzando un total de 375.868 toneladas y donde se destaca la producción de Harina Tipo 000. En el caso de las regiones de NEA (Chaco y Entre Ríos), NOA (Jujuy, Salta, Santiago del Estero y Tucumán), CUYO (San Juan y San Luis) y PATAGONIA (Chubut) tuvieron una producción de 17.189, 20.036, 579 y 14 toneladas respectivamente.

JUNIO 2022- DISTRIBUCIÓN DE LA PRODUCCIÓN DE HARINAS DE TRIGO SEGÚN REGIÓN

PRODUCTOS	CENTRO	NEA	NOA	CUYO	PATAGONIA	TOTAL GENERAL
H. DE TRIGO TIPO 000	255.166	13.473	17.127	508	0	286.274
H. DE TRIGO TIPO 0000	89.221	2.791	1.249	71	0	93.332
SÉMOLA DE TRIGO CANDEAL	17.317	0	572	0	0	17.889
OTRAS H. DE TRIGO	6.046	789	0	0	0	6.835
SEMOLIN	4.195	90	20	0	0	4.305
HARINA INTEGRAL	1.778	0	0	0	14	1.792
SEMITIN DE TRIGO	1.549	6	0	0	0	1.555
H. DE TRIGO CANDEAL	0	0	943	0	0	943
SALVADO DE TRIGO	330	5	125	0	0	460
H. DE TRIGO TIPO O	187	0	0	0	0	187
HARINETA DE TRIGO CANDEAL	73	0	0	0	0	73
SÉMOLA DE TRIGO PAN	0	35	0	0	0	35
H. DE TRIGO TIPO OO	6	0	0	0	0	6
TOTAL GENERAL	375.868	17.189	20.036	579	14	413.686

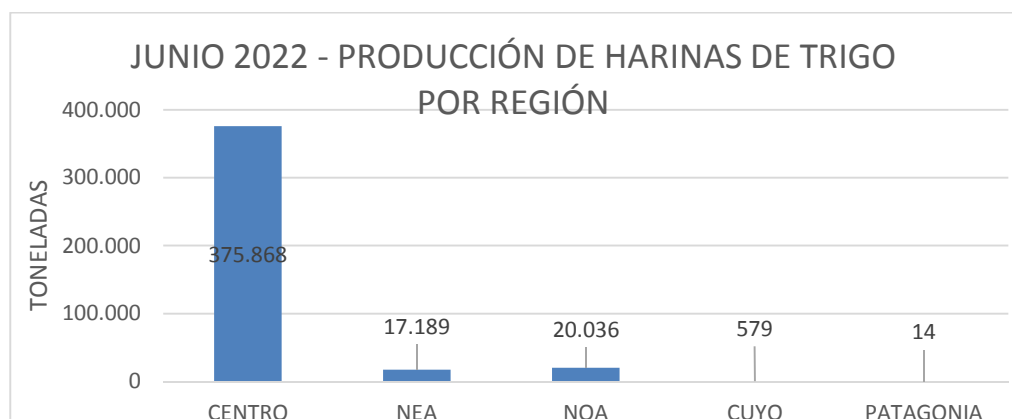

PRODUCCIÓN HARINAS DE TRIGO

Junio 2022

PRODUCCIÓN DE HARINAS POR PROVINCIAS

JUNIO 2022- DISTRIBUCIÓN DE LA PRODUCCIÓN DE HARINAS DE TRIGO SEGÚN PROVINCIAS

PRODUCTOS	BUENOS AIRES	CHACO	CHUBUT	CORDOBA	ENTRE RIOS	JUJUY	LA PAMPA	SALTA	SAN JUAN	SAN LUIS	SANTA FE	SANTIAGO DEL ESTERO	TUCUMAN	TOTAL GENERAL
H. DE TRIGO TIPO OOO	143.122	4.187	0	65.269	9.286	4.790	7.772	4.809	349	159	39.003	231	7.297	286.274
H. DE TRIGO TIPO OOOO	56.311	1.320	0	22.685	1.471	51	1.378	1.088	43	28	8.847	30	80	93.332
SÉMOLA DE TRIGO CANDEAL	17.317	0	0	0	0	0	0	0	0	0	0	0	572	17.889
OTRAS H. DE TRIGO	3.199	0	0	1.846	789	0	0	0	0	0	1.001	0	0	6.835
SEMOLIN	3.850	69	0	226	21	0	0	20	0	0	119	0	0	4.305
HARINA INTEGRAL	1.772	0	14	6	0	0	0	0	0	0	0	0	0	1.792
SEMITIN DE TRIGO	486	0	0	942	6	0	88	0	0	0	33	0	0	1.555
H. DE TRIGO CANDEAL	0	0	0	0	0	0	0	0	0	0	0	0	943	943
SALVADO DE TRIGO	231	0	0	87	5	55	1	11	0	0	11	59	0	460
H. DE TRIGO TIPO O	187	0	0	0	0	0	0	0	0	0	0	0	0	187
HARINETA DE TRIGO CANDEAL	73	0	0	0	0	0	0	0	0	0	0	0	0	73
SÉMOLA DE TRIGO PAN	0	0	0	0	35	0	0	0	0	0	0	0	0	35
H. DE TRIGO TIPO OO	6	0	0	0	0	0	0	0	0	0	0	0	0	6
TOTAL GENERAL	226.554	5.576	14	91.061	11.613	4.896	9.239	5.928	392	187	49.014	320	8.892	413.686

DESTINO DE LA PRODUCCIÓN DE HARINAS DE TRIGO

De la información mensual recopilada, surge que el 88,76 % de la industrialización de trigo tiene como destino el mercado interno y el 11,24 % restante la exportación.



EVOLUCIÓN DE LA PRODUCCIÓN HARINAS DE TRIGO 2020-2021 (TN)

En el cuadro siguiente se observa la variación interanual – JUNIO 2021/ JUNIO 2022- por tipo de producto.

PRODUCTO	JUNIO		VARIACION
	2021	2022	ANUAL %
H. DE TRIGO CANDEAL	781	943	20,74
H. DE TRIGO TIPO O	219	187	-14,61
H. DE TRIGO TIPO OO	21	6	-71,43
H. DE TRIGO TIPO OOO	289.101	286.274	-0,98
H. DE TRIGO TIPO OOOO	86.479	93.332	7,92
HARINA INTEGRAL	1.259	1.792	42,34
HARINETA DE TRIGO CANDEAL	333	73	-78,08
HARINILLA DE TRIGO	175	0	-100
OTRAS H. DE TRIGO	6.946	6.835	-1,60
SALVADO DE TRIGO	481	460	-4,37
SEMITIN DE TRIGO	1.953	1.555	-20,38
SÉMOLA DE TRIGO CANDEAL	15.854	17.889	12,84
SÉMOLA DE TRIGO PAN	46	35	-23,91
SEMOLIN	4.062	4.305	5,98

Se destaca un aumento del 12,84 % en el producto Sémola de Trigo candéal y del 42,34 % para Harina Integral. Además de observarse una suba del 5,98 % en la producción de Semolín y del 7,92 % de Harina de Trigo Tipo 0000.

Por otro lado, se visualizan mermas en las toneladas informadas de Semitín de trigo del 20,38 %, de Harina de Trigo Tipo 000 del 0,98 % y de Salvado de Trigo del 4,37 %.